

Progetti 2019

VILLA CANTU' – Rovato

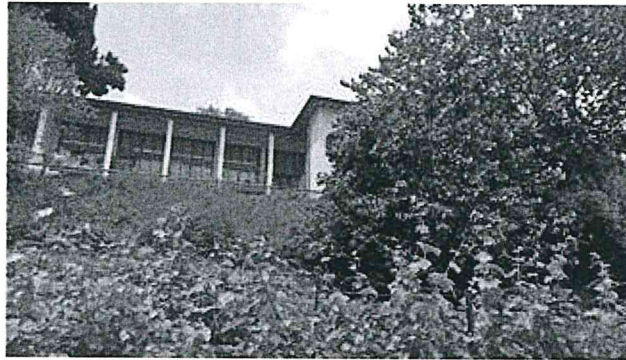

La PANCHINA DELL'ACCOGLIENZA a VILLA CANTU'

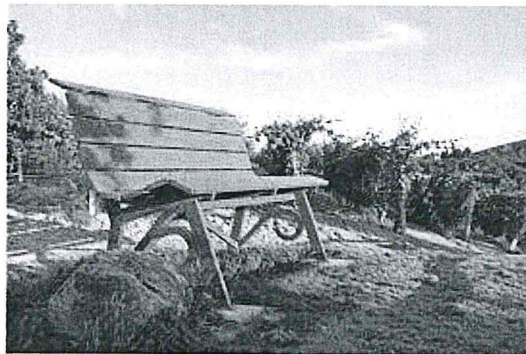

UN PERCORSO BOTANICO – DIDATTICO NEL PARCO DI VILLA CANTU'



Premessa:

PARCO VILLA CANTU' – ROVATO

Premessa

La proposta di realizzare un percorso botanico all'interno del parco della Villa Cantù si inserisce in una più ampia progettazione che in questi anni ha riguardato l'area intorno alla Villa Cantù e parte della villa stessa. Il contesto infatti oggi è costituito da attività agricole (orto e vigna) e attività di assistenza a persone in carico ai servizi sociali del Comune di Rovato e al Dipartimento di Salute mentale dell'ASST Franciacorta. Tra le finalità del progetto generale, oltre a offrire lavoro e un servizio di tipo residenziale, vi è quella di sostenere un percorso di **inclusione sociale** favorendo la costruzione di reti che siano di supporto alle persone coinvolte e alle attività del progetto. L'idea di realizzare un percorso botanico permetterebbe di ampliare la rete fino ad ora costituita inserendo nuove agenzie del territorio e nuovi rapporti con la cittadinanza attuando così anche percorsi di sensibilizzazione al disagio mentale e di lotta allo stigma.

Contesto

La Villa Cantù e il progetto Villaggio di Accoglienza.

E' del 2008 l'idea di riqualificare l'area PARCO della Villa Cantù a Rovato e intervenire anche nella ristrutturazione dell'immobile con costi a carico di un fondo regionale. Il progetto prevedeva di realizzare n. 7 minialloggi da destinare a persone in situazione di fragilità e in carico ai servizi sociali e/o al Cps di Rovato. La convenzione stipulata con la cooperativa sociale ISPARO prevedeva inoltre il recupero del parco agricolo con ripiantumazione del vigneto, recupero degli ulivi secolari e realizzazione di un parco giochi a fruibilità della cittadinanza. Ad oggi molti lavori sono stati effettuati ma l'area si presta ancora a interventi specifici che valorizzino la tipicità del luogo e del patrimonio presente.

Foto



Finalità del progetto

Coinvolgimento di agenzie del territorio nella progettazione, realizzazione e fruizione di un percorso botanico-culturale nel parco della Villa Cantù

Obiettivi

L'idea progettuale è di installare una **panchina GIGANTE** seguendo le indicazioni artistiche/architettoniche indicate dai progettisti delle Panchine GIGANTI installate nelle Langhe in Piemonte. (<https://bigbenchcommunityproject.org>). **La sede individuata si colloca alle pendici del MONTE ORFANO, sul percorso che conduce al Convento della "SS. Annunciata".** La panchina verrebbe collocata in un Parco pubblico, nei pressi della VILLA CANTU' in un contesto sede di un progetto sociale di particolare rilevanza. Grazie ad un accordo di programma con il Comune di Rovato, l'assessorato alle politiche per la casa di Regione Lombardia, il DSM dell'Asst-Franciacorta, il CONSORZIO CASCINA CLARABELLA ha in gestione l'area e l'immobile fino al 2057 dove sta attuando il progetto denominato "villaggio di accoglienza" che coniuga interventi di residenzialità leggera, housing sociale e di inserimento lavorativo. L'area rurale è in parte coltivata a vigneto per la produzione di Brut Franciacorta e di un vino biologico denominato "cesare cantù" ed in parte è diventata un parco pubblico con area giochi attrezzata. Mission del gruppo CASCINA CLARABELLA è valorizzare le risorse deboli e da qui la volontà di investire nel recupero di un immobile in stato di abbandono e dei suoi vigneti. L'obbiettivo, con l'installazione della Panchina Gigante, è di promuovere la conoscenza del contesto e valorizzare il territorio di Rovato e il progetto sociale "villaggio dell'accoglienza VILLA CANTU'".

Obiettivi:

- Realizzare un'opera artistica che sia fruibile dalla cittadinanza e valorizzi il contesto in cui è collocata;
- Attraverso il significato della condivisione da parte di associazioni ed enti al progetto sviluppare un modello di accoglienza alla persona e in particolare al soggetto portatore di fragilità;
- Promuovere un laboratorio nel quale la realizzazione pratica dell'opera sarà cura dei soci delle associazioni partecipanti anche attraverso la condivisione di momenti di socialità e scambio culturale;
- Dare risalto al progetto "villaggio di accoglienza – Villa Cantù" in modo di divulgare i valori che sottendono il progetto e le finalità specifiche.
- Offrire alla cittadinanza e ai turisti un luogo particolarmente piacevole in cui rilassarsi e godere delle bellezze presenti nel nostro territorio.

VILLAGGIO ACCOGLIENZA "VILLA CANTU'"

PROGETTO REALIZZAZIONE PERCORSO BOTANICO-CULTURALE

- costituzione di un gruppo di lavoro tra soggetti appartenenti ad agenzie diverse per la progettazione e realizzazione del percorso botanico-culturale;
- studio delle varietà arboree, del loro interesse botanico e del loro sviluppo nel contesto specifico. Report di classificazione delle specie presenti;
- progettazione del percorso botanico nella area PARCO della Villa Cantù;
- ricerca documentazione storica della Villa Cantù e dell'utilizzo delle aree pertinenti ad implementare il percorso botanico con notizie storiche del contesto;
- realizzazione dei vari pannelli descrittivi delle specie arboree;
- realizzazione di planimetrie del percorso e stampa;
- promozione del progetto percorso botanico e diffusione agli altri istituti comprensivi della provincia di Brescia;
- offrire opportunità per gli studenti dei licei delle scuole superiori del circondario di effettuare le ore previste dagli stage alternanza SCUOLA -LAVORO previsto da nuovo ordinamento scolastico;
- Organizzazione di alcuni momenti di festa/incontro coinvolgendo le famiglie delle scuole coinvolte oltre alla cittadinanza;
- realizzazione del percorso botanico da parte delle persone residenti a villa cantù con il supporto di tirocini SAR, gruppi riabilitativi CPS e CRA.

Enti coinvolti:

- Comune di Rovato
- Dipartimento Salute Mentale dell'ASST Franciacorta
- Consorzio CASCINA CLARABELLA
- Istituto comprensivo di Rovato (BS)
- Liceo "Einaudi" di Chiari (BS)
- Fondazione COGEME

MAGGIO 2019

Stato AVANZAMENTO lavori – PROGETTO PANCHINA GIGANTE

Il progetto è entrato nella FASE ESECUTIVA per la realizzazione dell'opera nella quale si prevede di coinvolgere più persone sia nella realizzazione dell'opera sia nella divulgazione dell'iniziativa. A ciò si aggiunga che durante la fase della costruzione si realizzeranno anche dei pannelli espositivi per il PERCORSO BOTANICO da installare a villa Cantù.

Nello specifico sono da realizzare :

n. 6 pannelli espositivi da installare nel parco

n. 4 panchine in legno

N. 1 PANCHINA GIGANTE come da progetto

1. Il referente tecnico per la costruzione è il collaboratore professionale, artigiano falegname Brescianini Stefano .

2. Il luogo dove costruire è la SCUOLA RICCHINO a ROVATO con la quale si formalizzerà una collaborazione per l'uso del lab di falegnameria.
3. La TINTEGGIATURA di tutte le opere verrà fatta a VILLA CANTÙ negli spazi del cortile sottostante con uso del porticato per riporre il materiali.
4. Le opere EDILI per l'installazione saranno realizzate dalla cooperativa SOCIALI DISPARI
5. I lavori di pulizia del contesto in cui installare, in parte già eseguiti, saranno realizzati dai volontari e/o tirocinanti SAR.
6. Un gruppo si occuperà delle riprese cinematografiche durante la costruzione della panchina a documentazione del lavoro.
7. Da definire il periodo per l'inaugurazione al mese di SETTEMBRE.

IL CALENDARIO DELLE ATTIVITA prevede di iniziare **GIOVEDI 27 GIUGNO** dalle 14:00 alle 17:00 e sarà definito meglio con i partecipanti.

COSTI

- Fornitura del MATERIALI (legname e FERRO) per la costruzione dell'opera e dei supporto ai pannelli;
- Acquisto dei materiali di consumo;
- STAMPA PANNELLI in FOREX;
- Il sig. Brescianini falegname esperto e referente per la costruzione è in carico al progetto Volontariamente in circolo dell'associazione la manica per la quale sta gestendo il corso di falegnameria.